

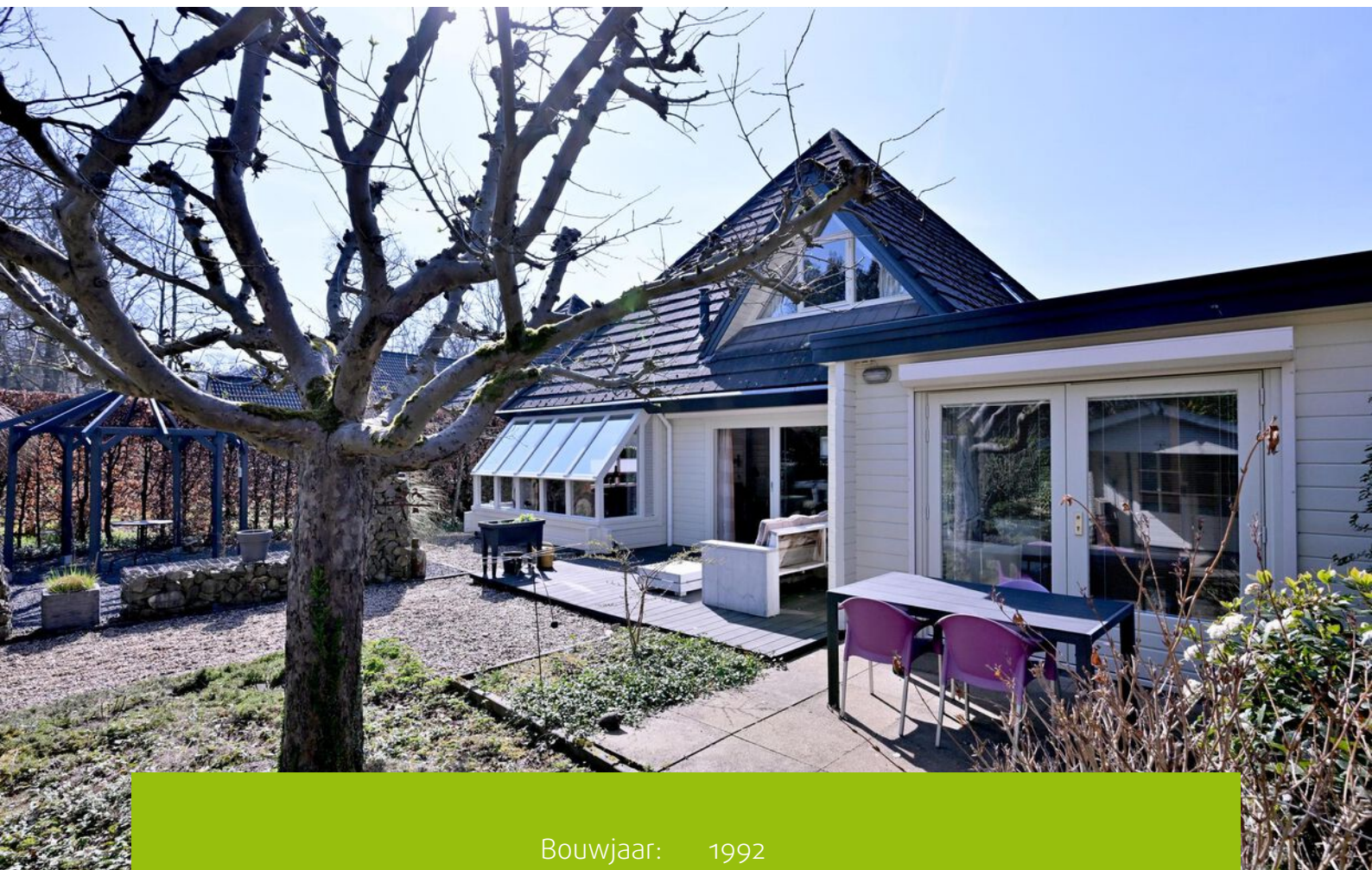

BRUMMEN
Rhiender Es 24

Kenmerken & specificaties



Bouwjaar:	1992
Kamers:	6
Inhoud:	539 m ³
Gebruiksoppervlakte wonen:	140 m ²
Perceeloppervlakte:	517 m ²
Overige inpandige ruimte:	17 m ²
Externe bergruimte:	6 m ²
Verwarming:	c.v.-ketel
Isolatie:	volledig geïsoleerd
Energie label:	C



Omschrijving

In een kleinschalige villawijk ligt dit karakteristieke, vrijstaande Finnlog-huis met een prachtig aangelegde tuin en de mogelijkheid om een slaapkamer op de begane grond te creëren.

Het huis, gebouwd in 1992, is zeer goed onderhouden en beschikt over een heerlijk lichte woonkamer met uitzicht op de fraai aangelegde tuin van 16 meter diep en breed.

Indeling:

Begane grond: Hal met toilet en meterkast.

Ruime en lichte woonkamer (50 m²) met openslaande deuren naar het zonnige terras en een glazen uitbouw, waar u heerlijk in de zon kunt zitten met zicht op de tuin.

Gesloten keuken met een modern keukenblok, voorzien van een inductiekookplaat met afzuigkap, combimagnetron, vaatwasser, koelkast en een Quooker. Naast de keuken bevindt zich de bijkeuken met buitendeur, wasmachineaansluiting en kastruimte.

Door een slimme verbouwing is de garage omgebouwd en geïsoleerd tot een fraai atelier met openslaande deuren naar de tuin. Deze ruimte is bereikbaar via de woonkamer. Naast het atelier bevindt zich de inpandige berging. Het atelier en de berging kunnen eenvoudig worden omgevormd tot een slaapkamer met badkamer op de begane grond.

Daarnaast is er een zeer praktische kantoorruimte naast de woonkamer.

Eerste verdieping: Overloop, twee kleinere slaapkamers en een ruime hoofdslaapkamer met een zeer luxe badkamer, voorzien van een whirlpool-ligbad, een inloopdouche met regendouche, een toilet, bidet en een dubbele wastafel.

Tweede verdieping: Via een vlizotrap bereikbare bergruimte.

Het goed geïsoleerde huis heeft een Hr-ketel uit 2024 en een sfeervolle gashaard in de woonkamer.

De prachtig aangelegde tuin, met diverse terrassen en veel privacy, beschikt over een prieel en een degelijke houten schuur. Hier kunt u op verschillende plekken van de zon genieten of juist de schaduw opzoeken.

Het huis is gelegen aan een zeer rustige straat met voldoende parkeergelegenheid op eigen terrein en in de parkeerhavens in de straat.

Brummen heeft een station op nog geen 450 meter afstand, goede uitvalswegen naar de snelwegen, een breed en gevarieerd scholenaanbod en diverse sportverenigingen. Ook voor natuurliefhebbers zijn de IJsseluiterwaarden en de bossen vlakbij.

Gebruiksoppervlak wonen 140 m²

Overige inpandige ruimte 17 m²

Externe bergruimte 6 m²

Perceelgrootte 517 m²

Bouwjaar 1992

Inhoud 539 m³











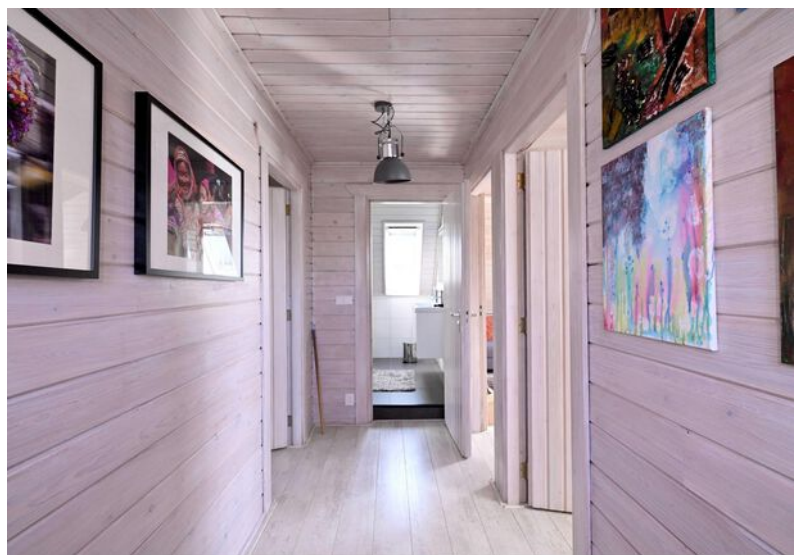
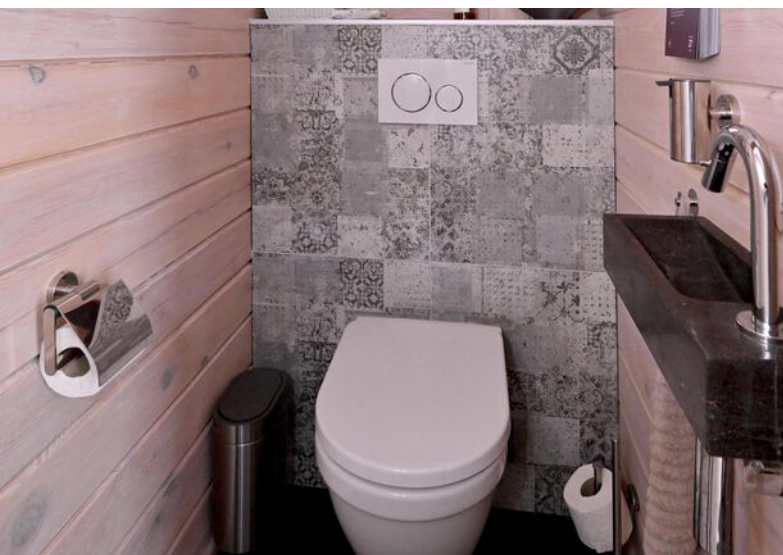

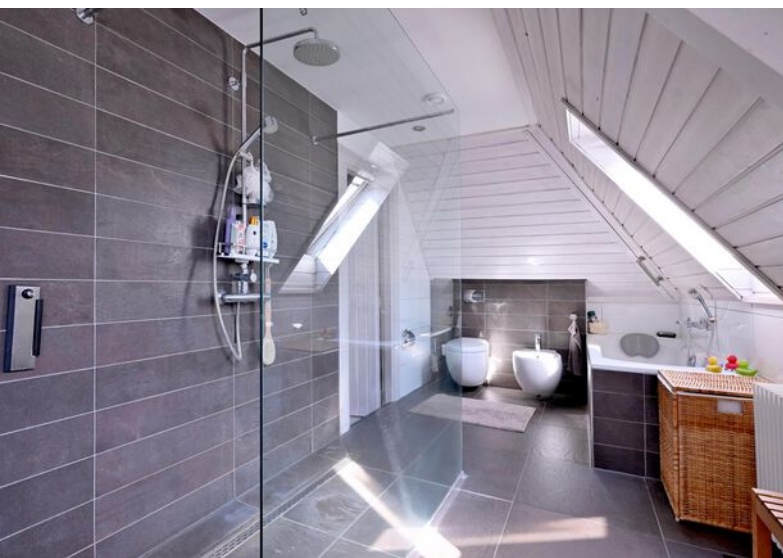
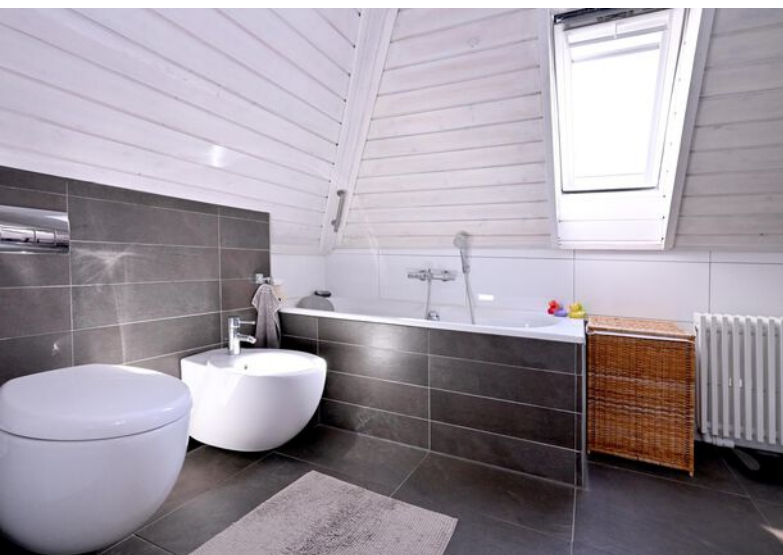

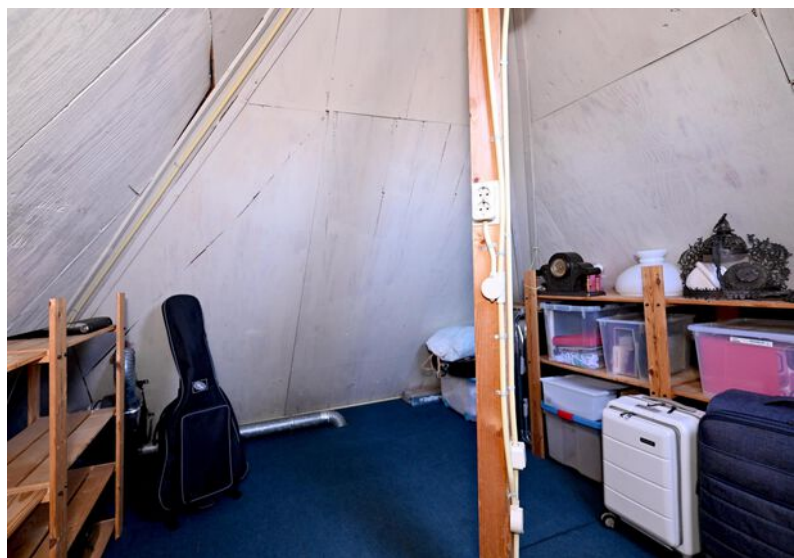
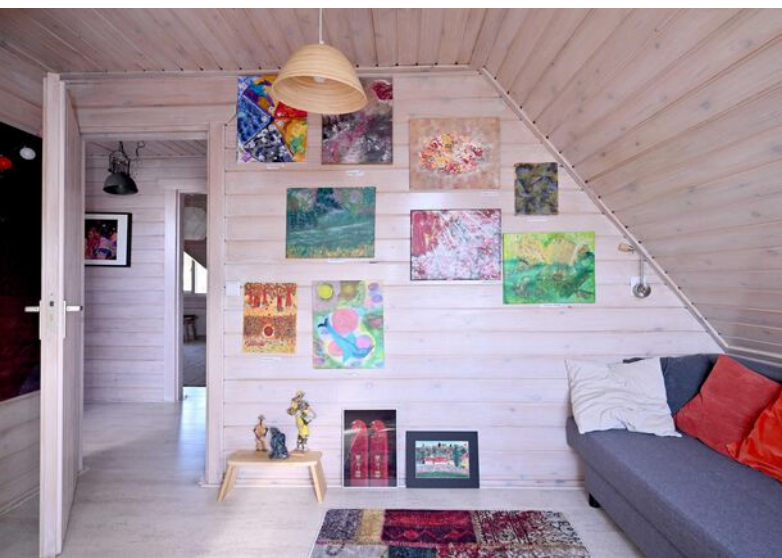







Begane grond

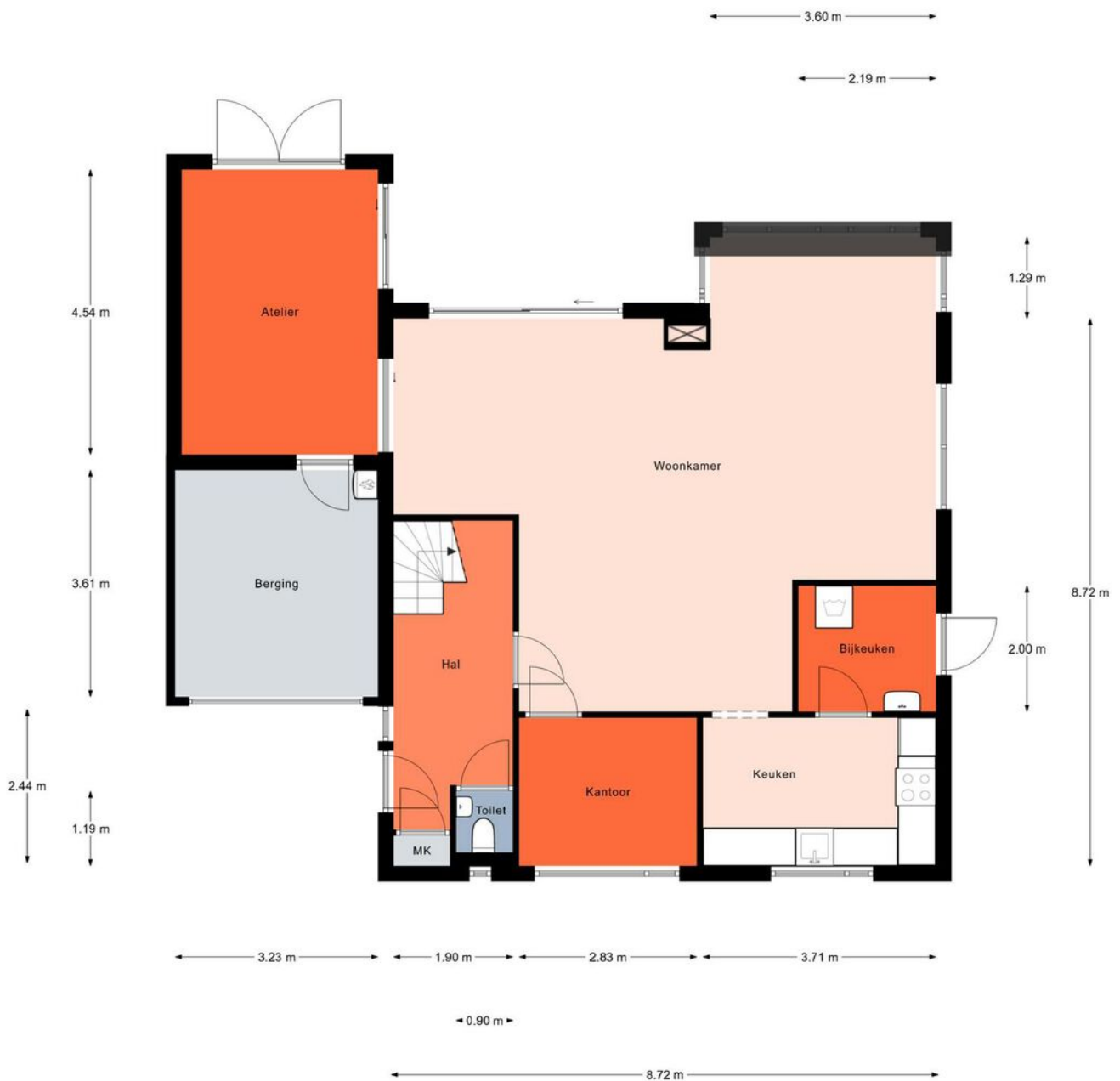

Aan de plattegronden kunnen geen rechten worden ontleend.
© Realax www.realax.nl

1e Verdieping



Aan de plattegronden kunnen geen rechten worden ontleend.
© Realax www.realax.nl

Zolder

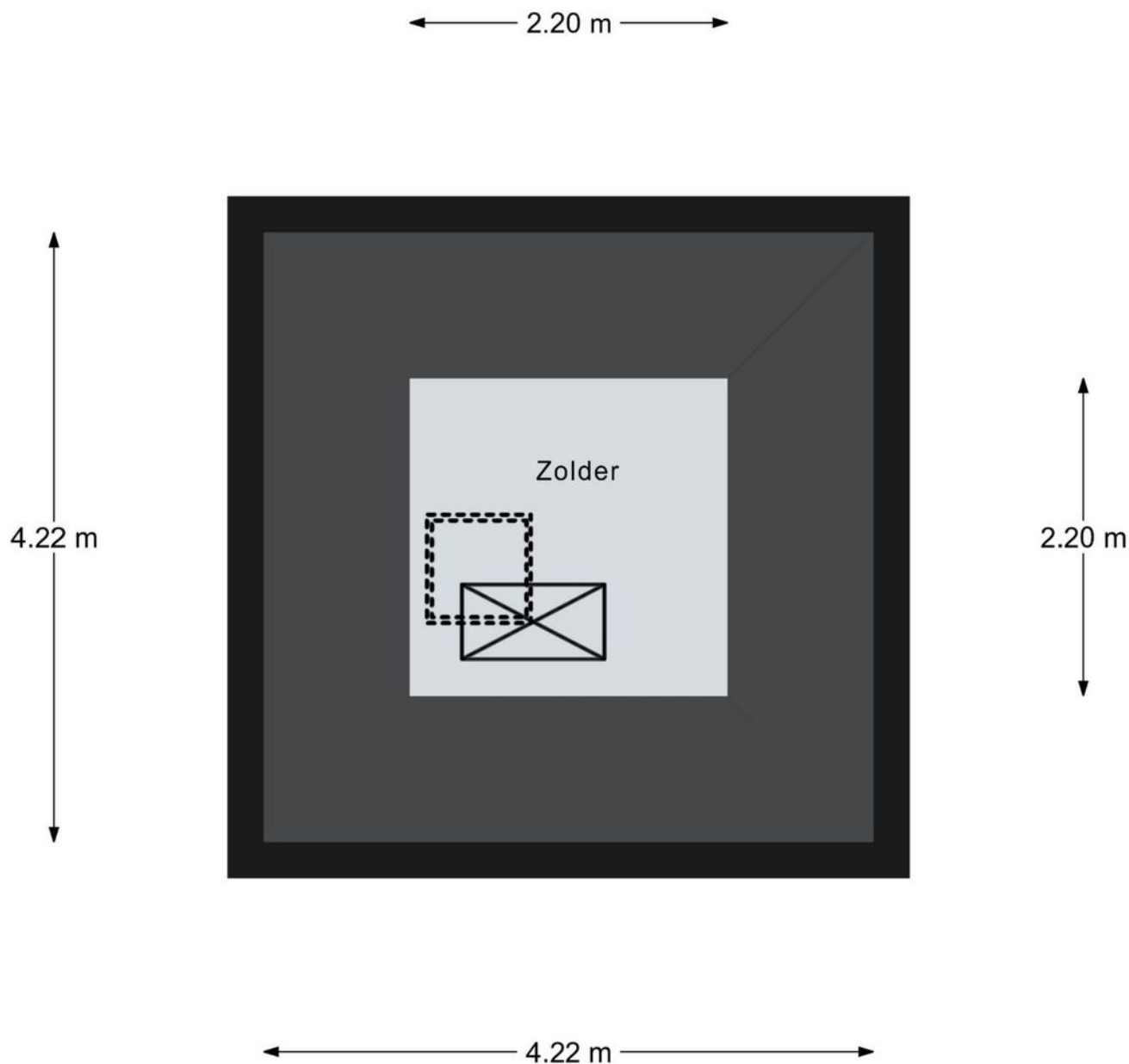

Aan de plattegronden kunnen geen rechten worden ontleend.
© Realax www.realax.nl

Tuinberging

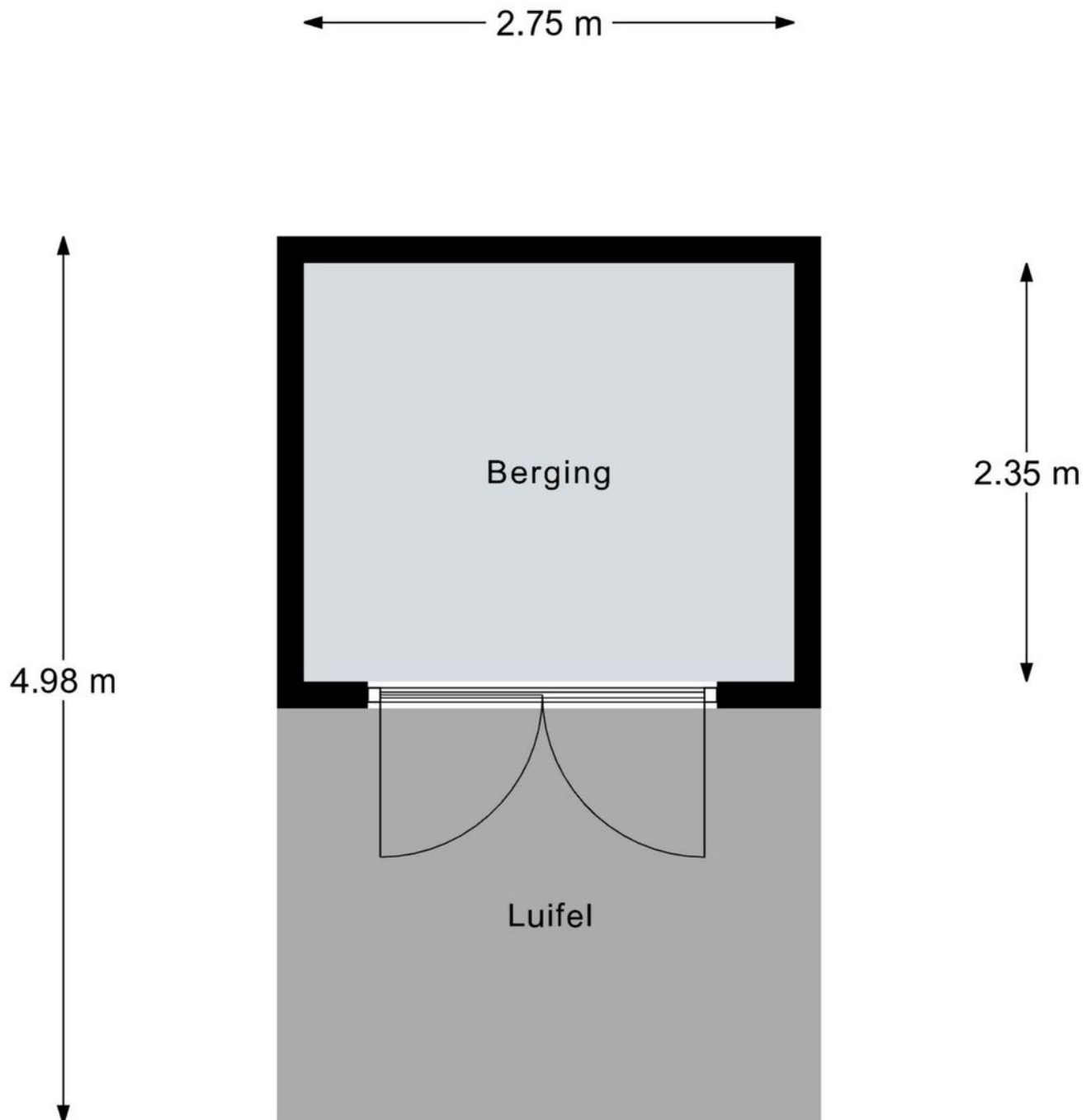

Aan de plattegronden kunnen geen rechten worden ontleend.

© Realax www.realax.nl

Lijst van zaken



Persoonlijke gegevens

Adres te verkopen woning:

Rhiender Es 24, 6971 GZ Brummen

Datum:

02-04-2025

Voor de onderstaande zaken -ongeacht of ze roerend dan wel onroerend zijn- geldt dat ze soms wel en soms niet in de woning achterblijven. De lijst is bedoeld om duidelijkheid te scheppen om discussies achteraf te voorkomen.

	Blijft achter	Gaat mee	Kan worden overgenomen	N.v.t.
Woning				
<i>Interieur</i>				
Verlichting, te weten:				
– Inbouwspots/dimmers	<input checked="" type="checkbox"/>	<input type="checkbox"/>	<input type="checkbox"/>	<input type="checkbox"/>
– Opbouwspots/armaturen/lampen/dimmers	<input type="checkbox"/>	<input checked="" type="checkbox"/>	<input type="checkbox"/>	<input type="checkbox"/>
– Losse (hang)lampen	<input type="checkbox"/>	<input checked="" type="checkbox"/>	<input type="checkbox"/>	<input type="checkbox"/>
(Losse) kasten, legplanken, te weten:				
– Ikea kast op de voorste kamer en bijkeuken, houtenstellingen op zolder	<input checked="" type="checkbox"/>	<input type="checkbox"/>	<input type="checkbox"/>	<input type="checkbox"/>
– kasten in de garage	<input checked="" type="checkbox"/>	<input type="checkbox"/>	<input type="checkbox"/>	<input type="checkbox"/>
Raamdecoratie/zonwering binnen, te weten:				
– Gordijnrails	<input checked="" type="checkbox"/>	<input type="checkbox"/>	<input type="checkbox"/>	<input type="checkbox"/>
– Gordijnen	<input checked="" type="checkbox"/>	<input type="checkbox"/>	<input type="checkbox"/>	<input type="checkbox"/>
– Overgordijnen	<input type="checkbox"/>	<input checked="" type="checkbox"/>	<input type="checkbox"/>	<input type="checkbox"/>
– Vitrages	<input checked="" type="checkbox"/>	<input type="checkbox"/>	<input type="checkbox"/>	<input type="checkbox"/>
– Rolgordijnen	<input checked="" type="checkbox"/>	<input type="checkbox"/>	<input type="checkbox"/>	<input type="checkbox"/>
– Driehoekgordijnen	<input checked="" type="checkbox"/>	<input type="checkbox"/>	<input type="checkbox"/>	<input type="checkbox"/>
Vloerdecoratie, te weten:				
– Vloerbedekking	<input checked="" type="checkbox"/>	<input type="checkbox"/>	<input type="checkbox"/>	<input type="checkbox"/>
– Parketvloer	<input checked="" type="checkbox"/>	<input type="checkbox"/>	<input type="checkbox"/>	<input type="checkbox"/>
– Plavuizen	<input checked="" type="checkbox"/>	<input type="checkbox"/>	<input type="checkbox"/>	<input type="checkbox"/>
(Gas)kachels	<input type="checkbox"/>	<input type="checkbox"/>	<input checked="" type="checkbox"/>	<input type="checkbox"/>

Lijst van zaken



Blijft
achter

Gaat
mee

Kan worden
overgenomen

N.v.t.

Keuken

Keukenblok (met bovenkasten)	<input checked="" type="checkbox"/>	<input type="checkbox"/>	<input type="checkbox"/>	<input type="checkbox"/>
Keuken (inbouw)apparatuur, te weten:				
– Kookplaat	<input checked="" type="checkbox"/>	<input type="checkbox"/>	<input type="checkbox"/>	<input type="checkbox"/>
– Afzuigkap	<input checked="" type="checkbox"/>	<input type="checkbox"/>	<input type="checkbox"/>	<input type="checkbox"/>
– Combi-oven/combimagnetron	<input checked="" type="checkbox"/>	<input type="checkbox"/>	<input type="checkbox"/>	<input type="checkbox"/>
– Koelkast	<input checked="" type="checkbox"/>	<input type="checkbox"/>	<input type="checkbox"/>	<input type="checkbox"/>
– Vaatwasser	<input checked="" type="checkbox"/>	<input type="checkbox"/>	<input type="checkbox"/>	<input type="checkbox"/>
– Quooker	<input checked="" type="checkbox"/>	<input type="checkbox"/>	<input type="checkbox"/>	<input type="checkbox"/>

Sanitair/sauna

Toilet met de volgende toebehoren:				
– Toilet	<input checked="" type="checkbox"/>	<input type="checkbox"/>	<input type="checkbox"/>	<input type="checkbox"/>
– Toilethouder	<input checked="" type="checkbox"/>	<input type="checkbox"/>	<input type="checkbox"/>	<input type="checkbox"/>
Badkamer met de volgende toebehoren:				
– Jacuzzi/whirlpool	<input checked="" type="checkbox"/>	<input type="checkbox"/>	<input type="checkbox"/>	<input type="checkbox"/>
– Douche (cabine/scherf)	<input checked="" type="checkbox"/>	<input type="checkbox"/>	<input type="checkbox"/>	<input type="checkbox"/>
– Wastafel	<input checked="" type="checkbox"/>	<input type="checkbox"/>	<input type="checkbox"/>	<input type="checkbox"/>
– Toilet, bidet en spiegel	<input checked="" type="checkbox"/>	<input type="checkbox"/>	<input type="checkbox"/>	<input type="checkbox"/>

Exterieur/Installaties/Veiligheid/Energiebesparing

Brievenbus en voordeurbel	<input checked="" type="checkbox"/>	<input type="checkbox"/>	<input type="checkbox"/>	<input type="checkbox"/>
Alarminstallatie	<input checked="" type="checkbox"/>	<input type="checkbox"/>	<input type="checkbox"/>	<input type="checkbox"/>
(Veiligheids)sloten en overige inbraakpreventie	<input checked="" type="checkbox"/>	<input type="checkbox"/>	<input type="checkbox"/>	<input type="checkbox"/>
Rookmelders	<input checked="" type="checkbox"/>	<input type="checkbox"/>	<input type="checkbox"/>	<input type="checkbox"/>
(Klok)thermostaat	<input checked="" type="checkbox"/>	<input type="checkbox"/>	<input type="checkbox"/>	<input type="checkbox"/>
Warmwatervoorziening, te weten:				
– CV-installatie	<input checked="" type="checkbox"/>	<input type="checkbox"/>	<input type="checkbox"/>	<input type="checkbox"/>
Rolluiken	<input checked="" type="checkbox"/>	<input type="checkbox"/>	<input type="checkbox"/>	<input type="checkbox"/>
Zonwering buiten	<input checked="" type="checkbox"/>	<input type="checkbox"/>	<input type="checkbox"/>	<input type="checkbox"/>
Telefoonaansluiting/internetaansluiting	<input checked="" type="checkbox"/>	<input type="checkbox"/>	<input type="checkbox"/>	<input type="checkbox"/>
Zonnepanelen	<input checked="" type="checkbox"/>	<input type="checkbox"/>	<input type="checkbox"/>	<input type="checkbox"/>

Tuin

Inrichting

Tuinaanleg/bestrating	<input checked="" type="checkbox"/>	<input type="checkbox"/>	<input type="checkbox"/>	<input type="checkbox"/>
Beplanting	<input checked="" type="checkbox"/>	<input type="checkbox"/>	<input type="checkbox"/>	<input type="checkbox"/>

Verlichting/installaties

Buitenverlichting	<input checked="" type="checkbox"/>	<input type="checkbox"/>	<input type="checkbox"/>	<input type="checkbox"/>
Tijd- of schemerschakelaar/bewegingsmelder	<input type="checkbox"/>	<input type="checkbox"/>	<input type="checkbox"/>	<input checked="" type="checkbox"/>

Bebouwing

Tuinhuis/buitenberging	<input checked="" type="checkbox"/>	<input type="checkbox"/>	<input type="checkbox"/>	<input type="checkbox"/>
Kasten/werkbank in tuinhuis/berging	<input checked="" type="checkbox"/>	<input type="checkbox"/>	<input type="checkbox"/>	<input type="checkbox"/>

Overig

Overige tuin, te weten:				
– beelden in tuin	<input type="checkbox"/>	<input type="checkbox"/>	<input checked="" type="checkbox"/>	<input type="checkbox"/>

Kadastrale kaart

Kadastrale kaart

Uw referentie: Rhiender es24



12345
25

Deze kaart is noordgericht

Perceelnummer

Huisnummer

Vastgestelde kadastrale grens

Voorlopige kadastrale grens

Administratieve kadastrale grens

Bebouwing

Schaal 1: 500

Kadastrale gemeente Brummen

Sectie E

Perceel 3606

kadaster

Aan dit uittreksel kunnen geen betrouwbare maten worden ontleend.
De Dienst voor het kadaster en de openbare registers behoudt zich de intellectuele eigendomsrechten voor, waaronder het auteursrecht en het databankenrecht.

Voor een eensluitend uittreksel, geleverd op 2 april 2025
De bewaarder van het kadaster en de openbare registers

Locatie op de kaart

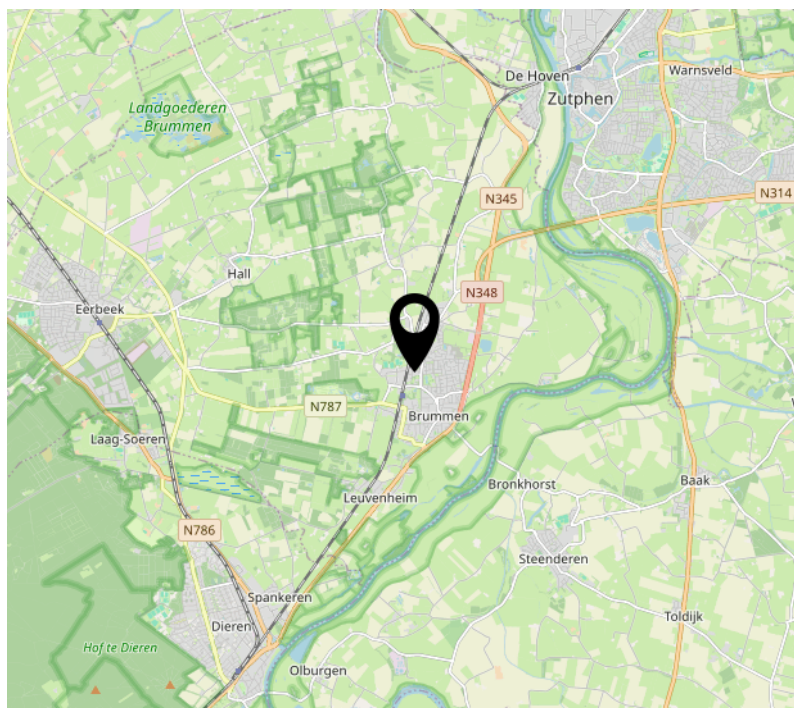
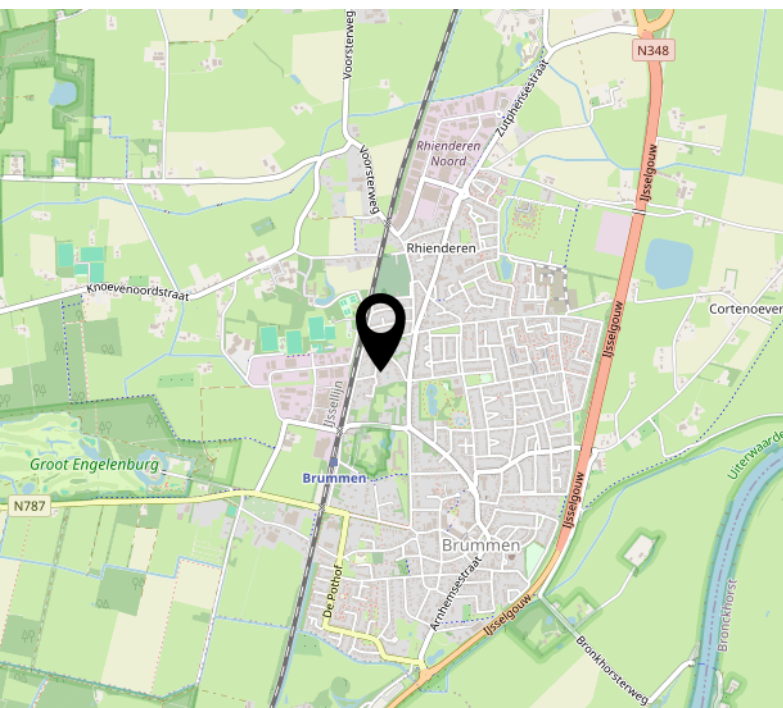
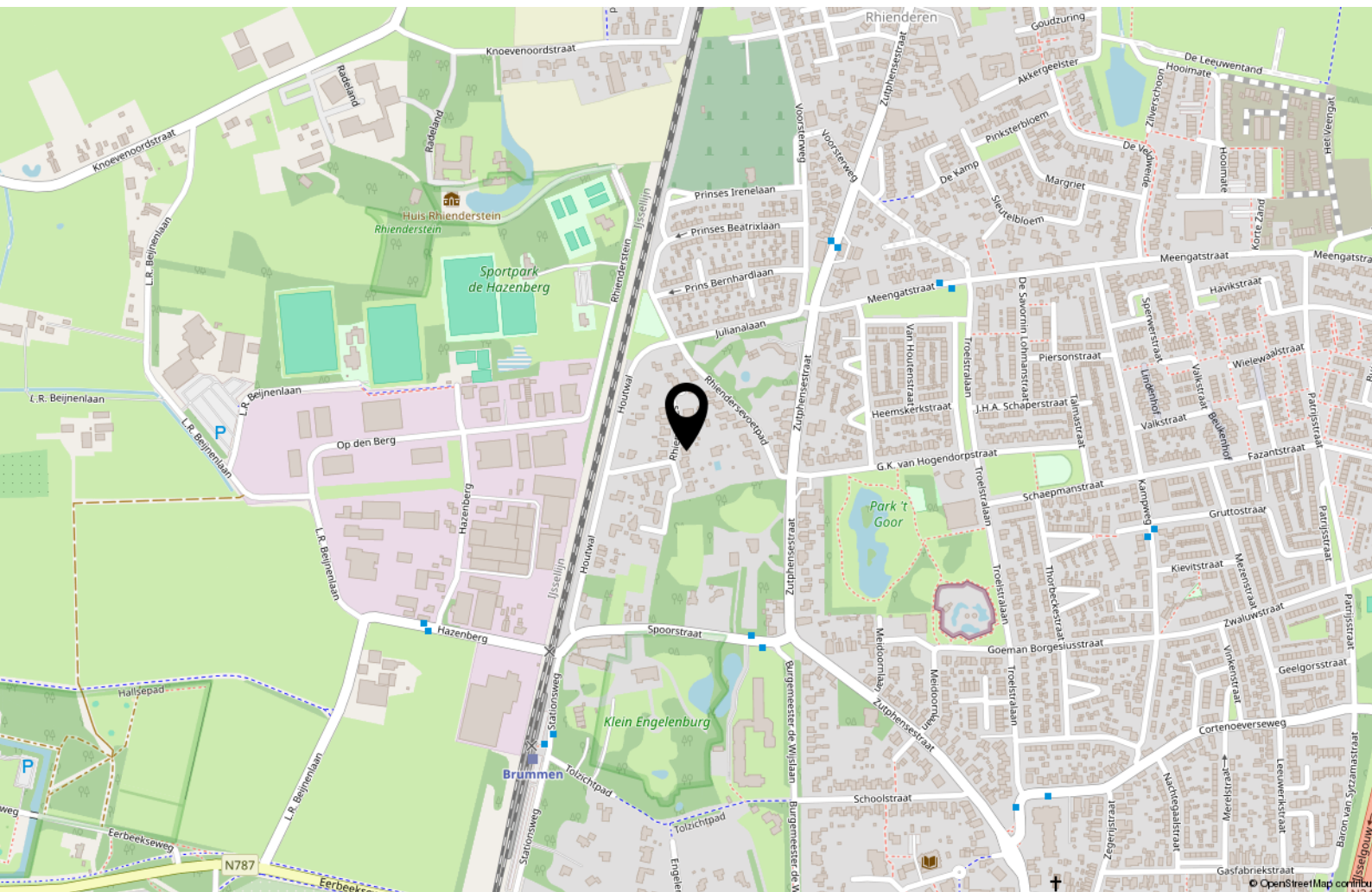

Interesse?



KAAK
M A K E L A A R

Zutphensestraat 101
6971 EJ Brummen

0575-469406
info@kaakmakelaar.nl
www.kaakmakelaar.nl



Deze brochure is door ons kantoor met de meeste zorg samengesteld aan de hand van de door de verkoper en andere partijen aan ons ter hand gestelde gegevens en tekeningen. Derhalve kunnen wij geen garanties verstrekken, noch kunnen wij op enigerlei wijze eventuele aansprakelijkheid voor deze gegevens aanvaarden. Alle opgegeven maten en oppervlakten zijn indicatief.